

PLAN PARCIAL DE DESARROLLO URBANO EL REALITO

CABECERA MUNICIPAL DE TOMATLAN
MUNICIPIO TOMATLAN, JALISCO

SIMBOLOGÍA:

- ① - Límite del Área de Aplicación
- X=656,875 Y=2,278,39 - Coordenadas de Vértices en el Área de Aplicación
- Provechamiento urbano
- Pastizal cultivado
- Vegetación secundaria
- selva media
- Selva baja
- Microcuencas
- Contaminación
- Zona afectada de Tsunami
- Inundación 2006
- VIENTOS DOMINANTES
- Fractura
- SITIOS DE INTERES PAISAJISTICO
- Pendientes del 0 al 2%
- Pendientes del 2 al 30%
- Pendiente de mas de 30%

SIGNOS CONVENCIONALES

| | |
|-----------------------------------|---------------------------------|
| --- Límite del Área de Aplicación | --- Límite de parcelas |
| --- Traza Urbana | --- Línea de Alta Tensión |
| --- Camino | --- Curvas Maestras @ 100mts. |
| --- Terracerías y Brechas | --- Curvas Intermedias @ 20mts. |
| --- Conducto de pemex | --- Escurrimientos |
| --- Línea de Fibra Óptica | --- Cuerpos de Agua |

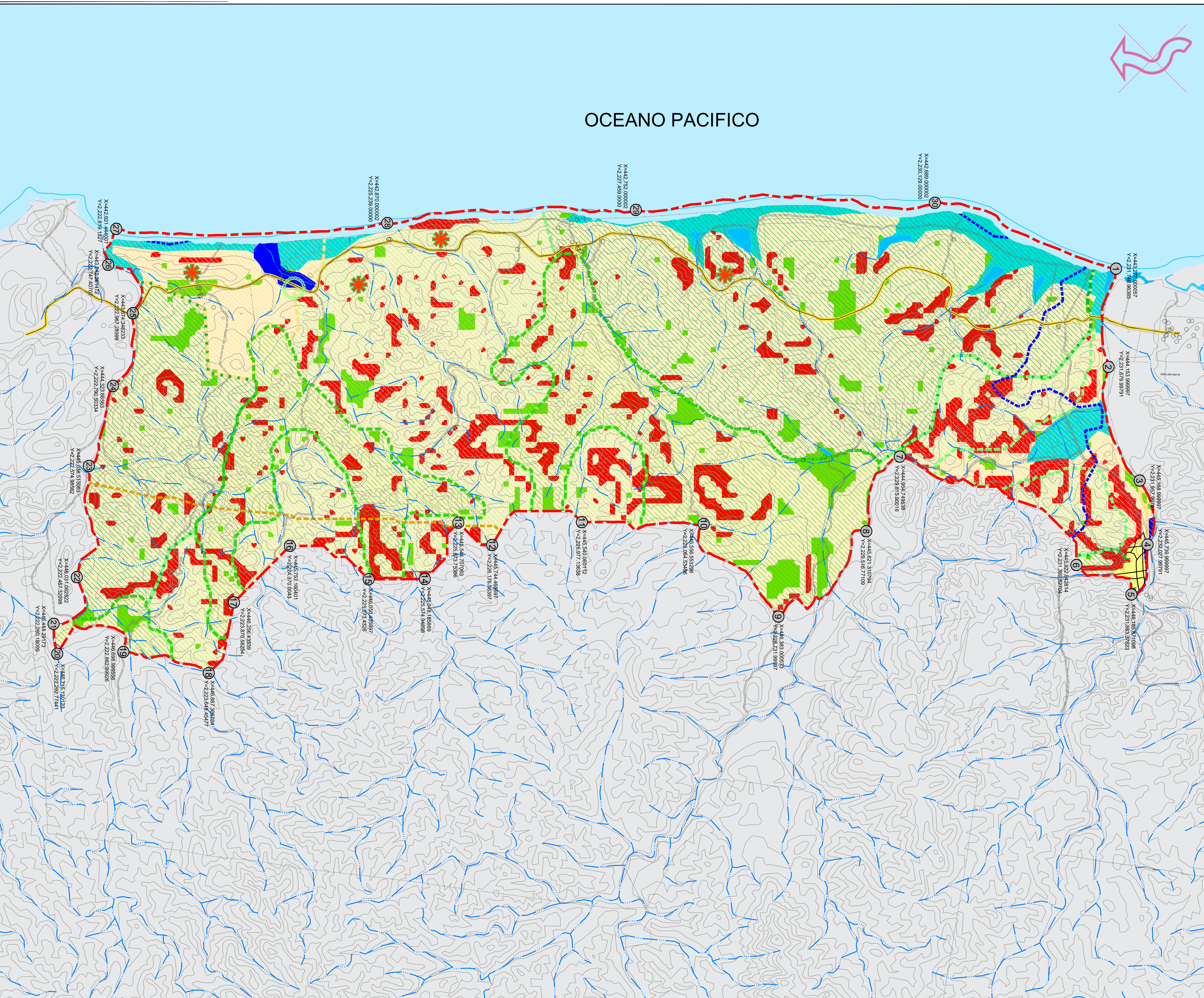

PLANO: **SINTESIS DEL MEDIO FISICO NATURAL**

ESCALA GRAFICA: 0 100 200 500m

FECHA: Julio 2023

NUM: **D2**

ESCALA Gráfica. 1:17,000

NORTE

DESARROLLO URBANO

H. AYUNTAMIENTO DE TOMATLAN